Collection
FLUIDE GLACIAL
Nº 2
SAALAM
TIENS FU-ME, C'EST DU COLOMBIEN
GOTLIB
ALEXIS
SD
HUGOT
LES PERSONNES SENSIBLES SONT AVERTIES QUE CET ALBUM PRÉSENTE DES SCÈNES DE : FELLATION, MASTURBATION, FLAGELLATION, SODOMISATION, ZOOPHILIE, HOMOSEXUALITÉ, CUMULO-LINGUS, PÉDOPHILIE, FÉTICHISME, VOYEURISME, SADISME, MASOCHISME, EXHIBITIONNISME, ET DÉCROTTAGES DE NEZ.
RESERVE AUX ADULTES
7 Francs
N°2
ORGANES GÉNITO-URINAIRES ET SYSTÈMES ALEUX-ARTÉRIELS GARANTIS APPARENTS
BRETÉCHE
GUILI GUILI
KIAÏ
BRUCE LE
Gotlib - Lacroix
BÉDÉ-PHOTO :
FRAÜLEIN FRANKENSTEIN
LACROIX
MŒBIUS
MASSE
LE PREMIER ALBUM VRAIMENT HARD-CORE(*)
(*) QUI PRÉSENTE DES ACTES SEXUELS TELLEMENT BIEN SIMULÉS QU'ON JURERAIT QU'ILS NE LE SONT PAS.

Communiqués Divers :

IL N'Y A QUE LES IMBÉCILES QUI NE CHANGENT JAMAIS D'AVIS...

... CETTE PAROLE, FRAPPÉE AU COIN DE LA PLUS PROFONDE SAGESSE, EST INSCRITE EN LETTRES LUMINEUSES SUR LE MUR LE PLUS VISIBLE DE L'INTÉRIEUR DE MA TÊTE. J'AI ADOPTÉ SON CONCEPT COMME LIGNE DE VIE. ET DEPUIS QUE J'AI L'ÂGE DE RAISON, JE N'AI PAS UN SEUL INSTANT CHANGÉ D'AVIS À SON SUJET.

LA MONSTRUEUSE ESCALADE CONTINUE! ENCORE UN NOUVEAU JOURNAL D'ESPRESSION! HORREUR!

et n'oubliez pas... ...toujours

LA COUVERTURE À LAQUELLE VOUS AVEZ ÉCHAPPÉ CE TRIMESTRE. (AUTHENTIQUE)

BRANCION DIÉTÉTIQUE!

Pierrette nous prie de signaler qu'elle offre à tout acheteur de 20 kilos de germes de soja: UNE ENTRÉE GRATUITE POUR LE DERNIER FILM DE BRUCE-LEE! Qu'on se le dise!!!... "BRANCION DIÉTÉTIQUE" On y bouffe que du sain! 51 Rue Brancion 75015 PARIS

OHÉ, ARTISTES! CRÉATEURS! GÉNIES! VOUS TOUS QUI, JUCHÉS SUR VOS TOURS D'IVOIRE, DÉCROCHEZ JOUR APRÈS JOUR DES LUNES MERVEILLEUSES ET LES OFFREZ EN PÂTURE AU MONDE ÉBLOUI!.. VOUS TOUS QUI, DE TEMPS EN TEMPS, REDESCENDEZ CASSER UNE PETITE CROÛTE ET POSER UN TENDRE BAISER SUR LE FRONT DE VOS COMPAGNES!.. VOUS TOUS QUI, APRÈS UN ROT DISCRET, REPRENEZ VOTRE ESSOR VERS LES CIMES!.. VOUS TOUS, ARTISTES! CRÉATEURS! GÉNIES! MES FRÈRES!!.. RELISONS ENSEMBLE "CONJUGO SONG" DE CLAIRE BRETÉCHER (PAGE 33) ...ET INUTILE DE NOUS MOUCHER... C'EST FAIT...

« EN CHAQUE HOMME, IL Y A UN COCHON QUE SOUFFRE DE PLUS EN PLUS D'INSOMNIES »

IL N'EST PAS IMPOSSIBLE QU'ON SE REMETTE À PARLER UN DE CES 4... ÇA VA REVENIR, ÇA VA REVENIR... LE VERROU EST ENCORE UN PEU GRIPPÉ... MAIS UNE OU DEUX GOUTTES D'HUILE...

ÇA FAIT LONGTEMPS QU'ON ATTEND ÇA DANS LES CHAUMIÈRES

KUNG-FU GLACIAL
BURP
KROK
KRAK
PENG
PONG
KRRA
KRIK
PING
PANG
KROK
KRAK

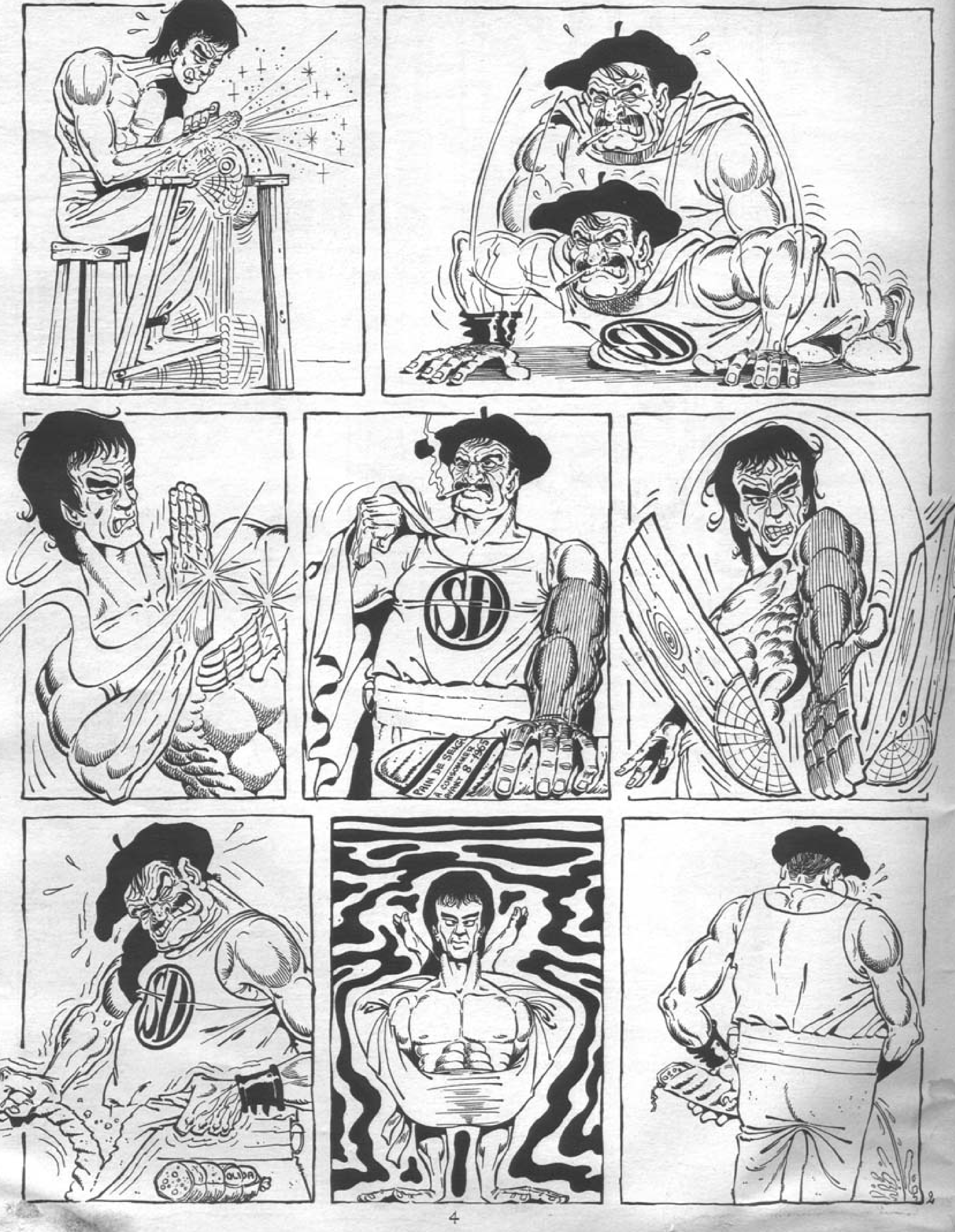

SNIF
SNIF
SNIF
KIAI
BONG
POC

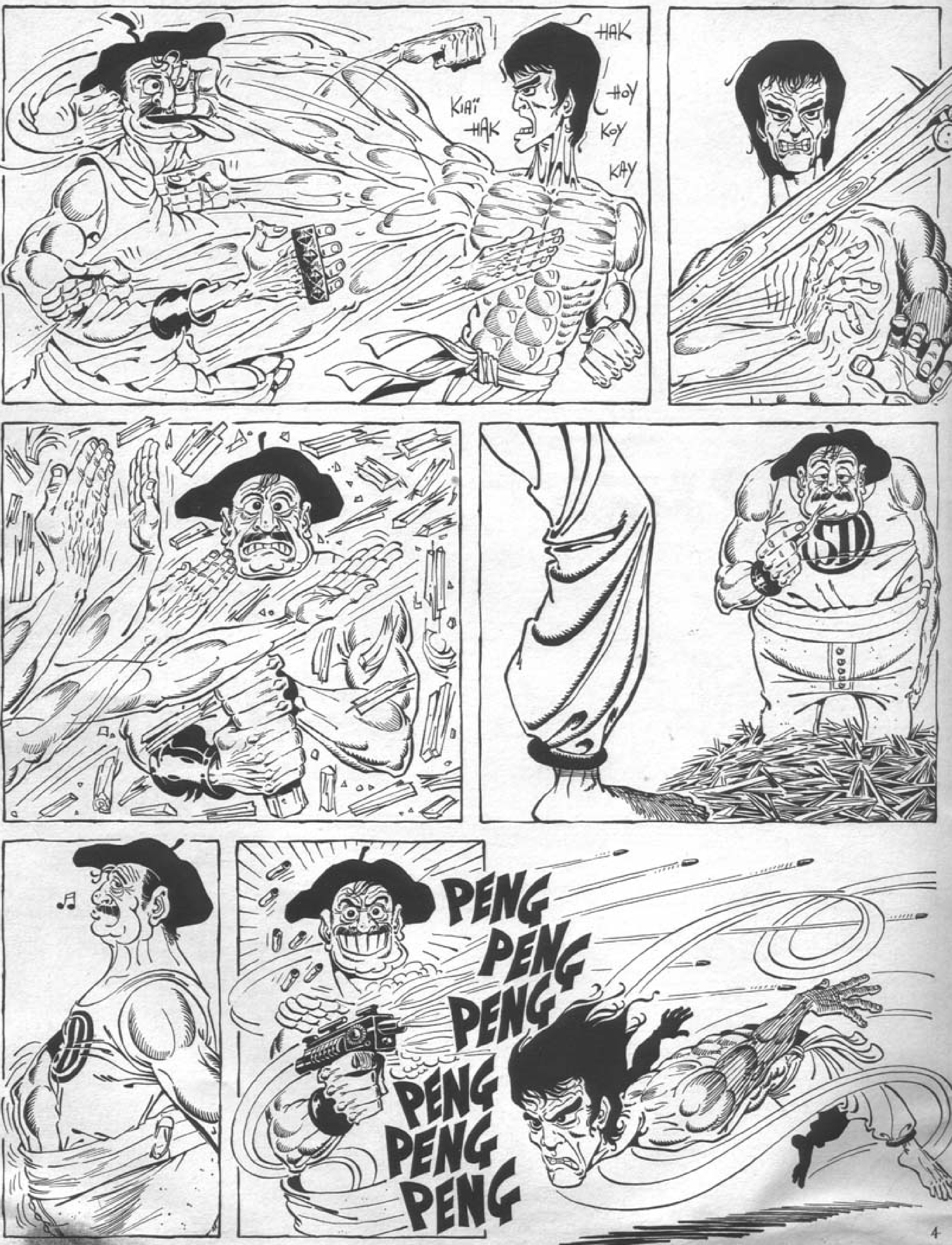
HAK
KIAÏ
HAK
HOY
KOY
KAY
SD
PENG
PENG
PENG
PENG
PENG
PENG

(1) EXCITING ISN'T IT?

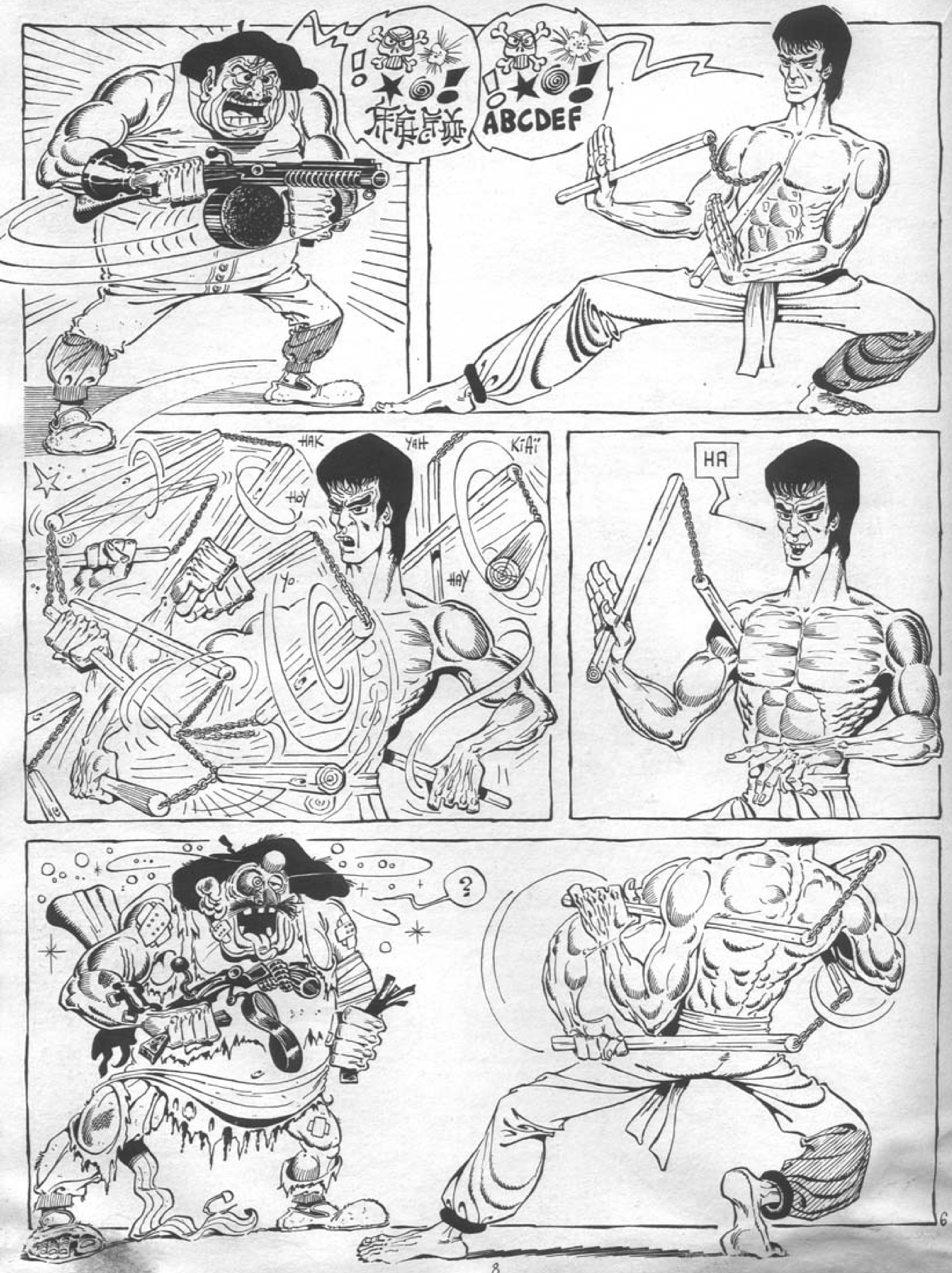
ABCDEF
HAK
YAH
KiAi
HOY
YO
HAY
HA
?

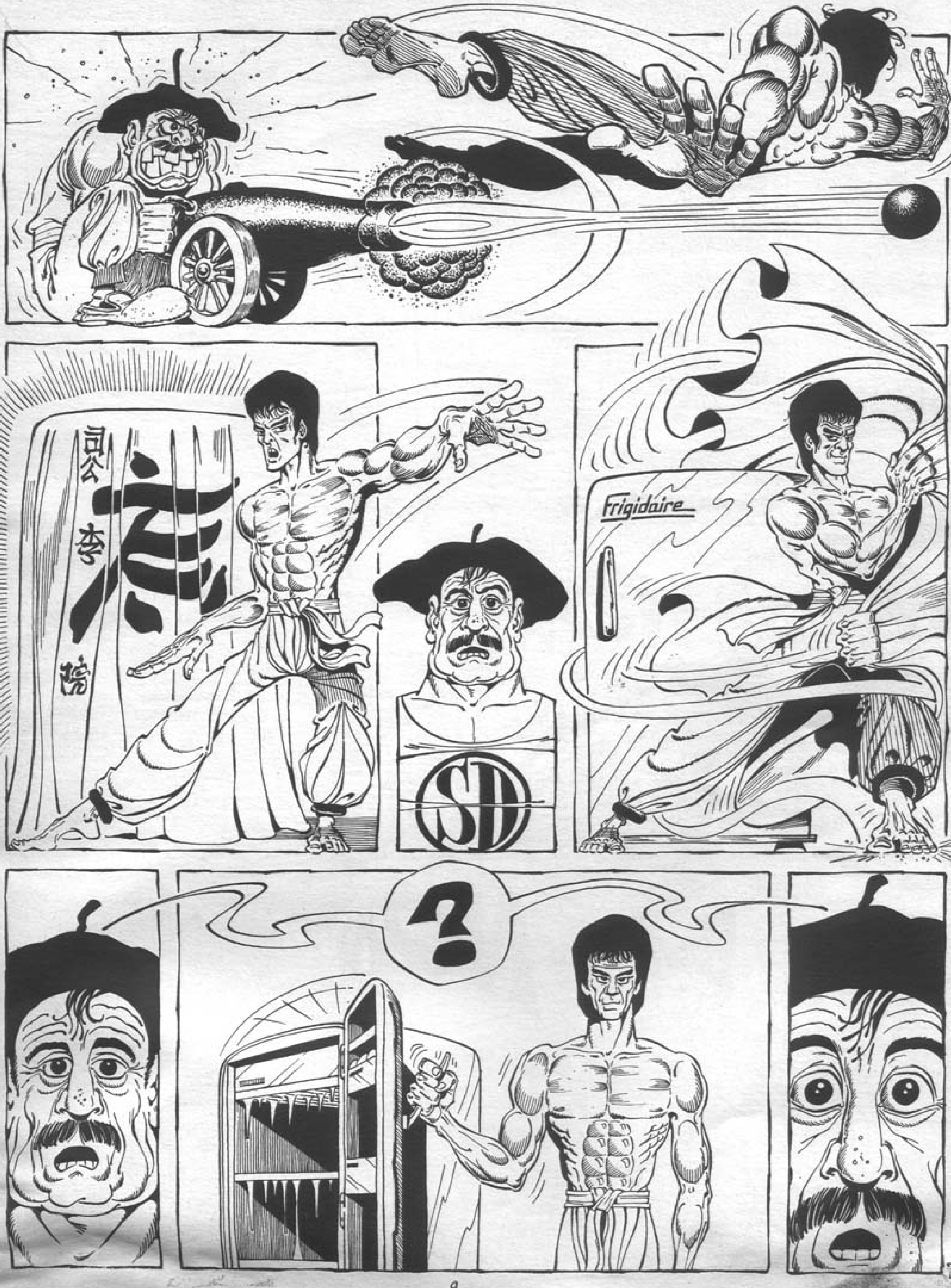
Frigidaire
SD
?

FABRIQUE EN NORMANDIE
CAMEMBERT
KIAI
NON
KLANG
KLING
KLONG
KLONG
KLING

8

(1) - FORT HEUREUSEMENT, NOUS APPRENONS EN DERNIÈRE MINUTE QUE SUPERDUPONT N'A ÉTÉ VICTIME QUE D'UN MALAISE PASSAGER.

L'AFFAIRE DU CRIME DE LA RUE DU CHEMIN ROUGE!

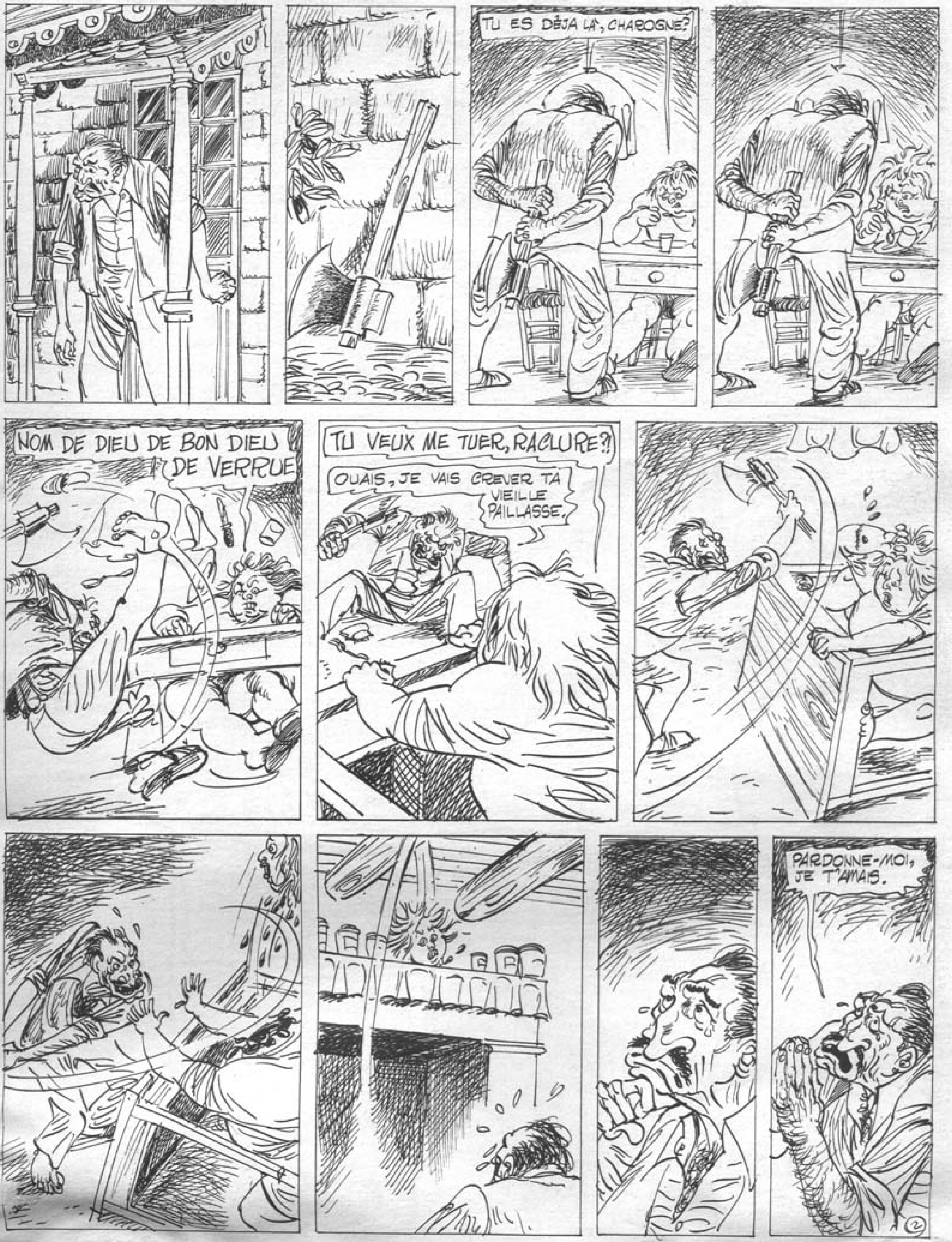
TU ES DÉJA LÀ, CHAROGNE?
NOM DE DIEU DE BON DIEU DE VERRUE
TU VEUX ME TUER, RACLURE?!
OUAIS, JE VAIS CREVER TA VIEILLE PAILLASSE.
PARDONNE-MOI, JE T'AMAIS.

RETOUR EN ARRIÈRE (FLASH BACK)
JE SUIS DEVENU HONNÊTE POUR TOI ET TU AS FAIS DE MOI UN CRIMINEL!
...40 TONNES DE SAUCISSES BRÛLÉES ET DE NOMBREUSES BLESSURES PARMI LES CONVIVES. ENCORE UNE DAME AGÉE ATTAQUÉE PAR DES VOYOUS: MADEMOISELLE RAMONA DUCONDUIT A ÉTÉ TROUVÉE MORTE DANS SON PAVILLON. FAIT CURIEUX, RIEN NE SEMBLE AVOIR ÉTÉ DÉROBÉ SINON LA TÊTE DE LA MALHEUREUSE. A LIMOGES, LE CASSEUR FOU A ENFIN ÉTÉ ARRÊTÉ...
RAMONA?
RAMONA! ON EST RICHES!
REGARDE POULETTE!
DEUX ÉNORMES DIAMANTS!
JE ME SUIS FAIT UN RECELLEUR. IL FAUT VENDRE CES TRUCS LE PLUS VITE ET QUITTER LE PAYS AUSSITÔT!
FAIS LES TRANSACTIONS A MA PLACE. JE NE PEUX PLUS QUITTER LA PIAULE.
COMPTE SUR MOI.
3

TU ES PARTIE LE LENDEMAIN AVEC LES DIAMANTS. JE NE T'AI PLUS JAMAIS VUE.
AU BOUT DE 24 HEURES, JE ME SUIS DÉCIDÉ À METTRE PEAU-DE-MERDE SUR LE COUP...
50-50 SI TU LA RETROUVES. ET... PAS DE QUARTIER
COMPTE SUR MOI
JE NE T'AI JAMAIS REVU, SALOPERIE DE PEAU-DE-MERDE!
PATRON, VOUS SAVEZ QUE FÉLIX-LA-POIRE EST DE RETOUR APRÈS 20 ANS D'EXIL.
OUAIS? ET ALORS?
COMME PAR HASARD, RAMONA DUCONDUIT DITE LA MUQUEUSE, SE FAIT ZIGOUILLER!
OUAIS? ET ALORS?
QU'EST-CE QU'IL A, À SE TENIR COMME ÇA, AUJOURD'HUI
C'ÉTAIT SA RÉGULIÈRE AVANT SON DÉPART!
IL BOUGE MÊME PAS...
OUAIS? ET ALORS?
C'EST PEUT-ÊTRE LUI QUI A FAIT LE COUP, NON?
OUAIS? ET ALORS?
ET ALORS? BEN MERDE, IL FAUT FAIRE QUELQUE CHOSE!
C'EST ÇA: IL A SA PIPE EN CAOUTCHOUC...
SANS DOUTE, MAIS C'EST L'AFFAIRE DE LA POLICE. RETOURNEZ À VOTRE MACHINE À ÉCRIRE
AGENCE TRUC
NON! PAS VU PEAU-DE-MERDE DEPUIS AU MOINS 20 ANS.
JE TE RETROUVERAI, PEAU-DE-MERDE, FOI DE FÉLIX-LA-POIRE.
CHEZ MIM
À LA P.J.
IL FAUT BOUCLER FÉLIX-LA-POIRE.
CRIIIK

FÉLIX-LA-POIRE!
OUAIS! FÉLIX-LA-POIRE!
DIS-DONC, PEAU-DE-MERDE, 20 ANS, C'EST PAS UN PEU LONG, POUR FAIRE UN BOULOT PAS COMPLIQUÉ?
LAISSE-MOI T'EXPLIQUER
...BIEN SÛR, SI C'EST PAR AMOUR, À LA RIGUEUR, ÇA PEUT S'EXPLIQUER. TU AS DE LA CHANCE QUE JE SOIS SENTIMENTAL. MAIS, LES DIAMANTS?
COMPLÈTEMENT OUBLIÉS. JE N'AI PLUS PENSÉ QU'À NOTRE BONHEUR ET ELLE AUSSI, PROBABLEMENT, CAR ON A VÉCU CHICHEMENT.
OUVREZ!! POLICE!!
BOM! BOM!
JAMAIS!
PAN PAN PAN PAN PAN PAN PAN PAN PAN PAN PAN PAN PAN PAN PAN
LA TÊTE DE RAMONA!
TU LA CONNAISSAIS, DURAND?
SI JE LA CONNAISSAIS? DEPUIS LE TEMPS QUE JE TE CHERCHE!
J'AI CHANGÉ DE MÉTIER POUR TOI...
ENTREZ
PROTHÉSISTE
JE VEUX QUE VOUS ÉVIDIEZ MON OEIL DE VERRE ET LE MUNISSIEZ D'UN SYSTÈME D'OUVERTURE. MÊME CHOSE POUR MON OREILLE EN PLASTIQUE.
JE FIS LE TRAVAIL PUIS UN JOUR, JE TOMBAI SUR UN ARTICLE ...
DEUX DIAMANTS VOLÉS?... IL ME FAUT ABSOLUMENT RETROUVER MA CLIENTE... MAIS COMMENT?
JE M'ENGAGE DANS LA POLICE!
ET JE TE RETROUVE!
5

CETTE HISTOIRE A OBTENU LE PRIX DE LA PRÉFECTURE DE POLICE ET DE L'INSTRUCTION CIVIQUE (NOTE DU PREFET).

LE MAJOR GRUBERT

DANS UNE DE SES AVENTURES : THE FORBIDDEN CITY RIDES AGAIN

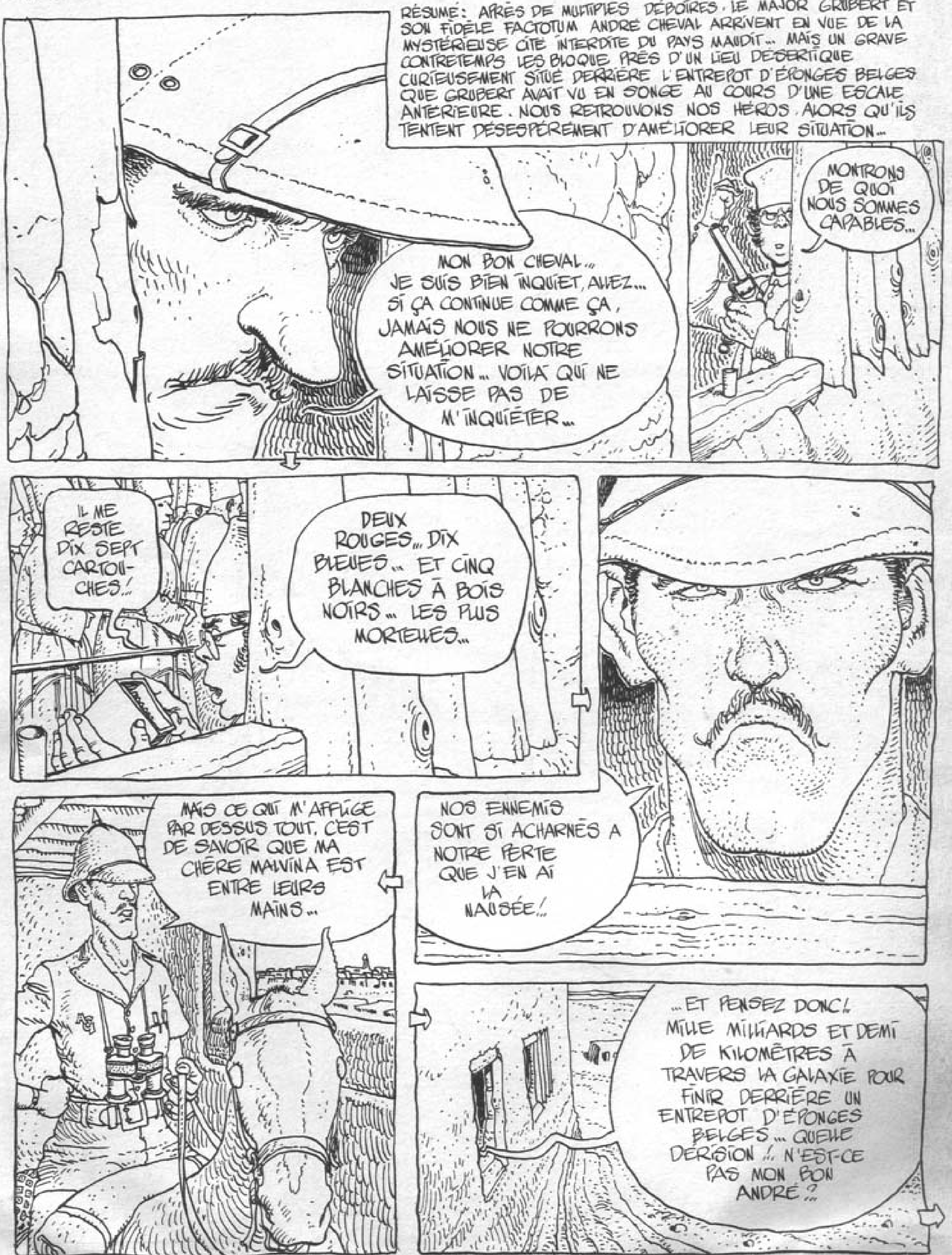

MALEDICTION !.. MON FIDÈLE FACTOTUM A DISPARU !.. ME VOICI LOIN DE CHEZ MOI ET ABANDONNÉ DE TOUS...
TIENS !... UNE ENVELOPPE CACHETÉE !.. DONT JE PRESSENS QU'ELLE RE-CÈLE LA CLÉ DE CE NOUVEAU MYSTÈRE !..
DIABLE !.. CETTE MISSIVE EST CODÉE... IL VA FALLOIR LA DÉCHIFFRER !...
PLUS TARD...
" CHER GRUBERT.
" JE VOUS QUITTE, VOUS ET " VOS AIRS DE DONQUICHOTTE " EN CARTON !.. VOTRE " BÊTISE INSONDABLE !... VOTRE " FAUSSE NAÏVETÉ
" VOTRE ORGUEIL " MALFAISANT DE TERRIEN " BLANC !.. VOTRE SENTIMENTALITÉ DÉBILE... C'EN EST " TROP... JE RETOURNE SUR " CALBOMBE III MA PLANÈTE " NATALE À BORD D'UNE " FAUSSE CAISSE " D'ÉPONGE "
" QUE J'AI DÉCOUVERT N'ÊTRE EN " RÉALITÉ QU'UN " PETIT MONOPLACE " ULTRALUMINIQUE !!! " COMME CES BELGES " SONT " INGÉNIEUX...
" DE PLUS, JE PORTE PLAINTE POUR " CRUAUTÉ ANTI-SYNDICALISTE !..
"... ENFIN. " JE HAIS VOTRE " ROBE DE " CHAMBRE !.."
SIGNÉ : LE FACTOTUM CHEVAL.
UNE BIEN ÉTRANGE MISSIVE !!! !!!?? NOM D'UN CHIEN !.. ME SERAIS-JE TROMPÉ DE CODE ?..
BIZARRE
GRUBERT
MOEBIUS
FIN

LES FLUID'FRUSQUES DE CHEZ "WESTERN-HOUSE"...

ARTICLES ÉGALEMENT EN VENTE SUR PLACE À : "WESTERN-HOUSE" _ 13 Ave. de la Grande Armée _ 75016 PARIS

①

②

③ Ⓐ

④ Ⓑ

ARTICLES ÉGALEMENT EN VENTE SUR PLACE À : "WESTERN-HOUSE" _ 25 Rue des Canettes _ 75006 PARIS

⑤ Ⓒ

⑥ Ⓓ

⑦

⑧

⑨ Ⓔ

⑩ Ⓕ

↙NOUVEAUTÉS↘ ⑪ Ⓖ

BON DE COMMANDE À DÉCOUPER (OU À RECOPIER) ET À RENVOYER À : WESTERN-HOUSE _ Service FL _ 6 Rue Rude _ 75116 PARIS

NOM : .... ADRESSE : ....

PRÉNOM : ....

	RÉFÉRENCES _ Chiffres de ① à ⑪		QUANTITÉS			TOTAL
			TAILLE 1	TAILLE 2	TAILLE 3	
TEE-SHIRTS BLANCS MANCHES COURTES IMPRESSION MULTICOLORE (11 Motifs) PRIX : 35 F						
	RÉFÉRENCES _ Lettres de Ⓐ à Ⓕ					
	GRIS	MARINE				
PULLS MANCHES LONGUES IMPRESSION MULTICOLORE MOLLETONNÉS (6 Motifs existant en GRIS ou MARINE au choix) PRIX : 75 F						

CI-JOINT RÈGLEMENT DE F. : PAR ☐ CHÈQUE BANCAIRE ☐ CHÈQUE POSTAL ☐ MANDAT-LETTRE

DÉSOLÉ... PAS D'ENVOI CONTRE-REMBOURSEMENT !..

CONDITIONS VALABLES POUR LA FRANCE MÉTROPOLITAINE SEULEMENT.

Editions A.U.D.I.E.
(Amusement • Umour • Dérision • Ilarité • Et toutes ces sortes de choses)
S.A.R.L. au Capital de 20.000 F.
R.C. : PARIS B 303213250
SIÈGE SOCIAL : 1 Rue Claude Matrat
92130 _ ISSY-LES-MOULINEAUX _ Tel : 642-32-75
DÉPÔT LÉGAL : 3e TRIMESTRE 1975
© ÉDITIONS AUDIE ET LES AUTEURS
NUMÉRO 003

Collection "FLUIDE GLACIAL"
• PARAÎT QUATRE FOIS PAR AN •
Directeur de Collection : Gotlib
Directeur Commercial : J. DIAMENT
DIFFUSION-LIBRAIRIES : "B. DIFFUSION"
61 Rue du Cherche-Midi
75006 PARIS • Tél : 548-45-94
IMPRIMERIE BARBOU _ 29 Rue André Joineau
93310 . LE PRÉ St GERVAIS _ Tél : 845-80-88/844-80-69
PHOTOGRAVURE "ARC-EN-CIEL" _ 11 Rue Tourneux
75012 PARIS _ Tél : 307-50-53

ABONNEMENTS 4 NUMÉROS (UN AN) :
FRANCE : 28 F • ÉTRANGER : 56 F
Règlements par Chèque Bancaire ou Virement postal (3 volets) à l'ordre des : EDITIONS AUDIE _ 1 Rue Claude Matrat 92130 ISSY-LES-MOULINEAUX
Prière d'indiquer très clairement vos noms, prénoms, adresses et code postal au dos des chèques ou dans les lettres accompagnant ceux-ci ———— Merci

MASSE

ceux qui m'ont déja vu passer sous leur fenêtre savent bien que j'appartiens à la race des fonceurs...
mon idéal dans la vie est de foncer tout droit.
depuis que j'ai trouvé cet idéal, ma vie sur la terre est devenue comme une grande autoroute,
car je sais que j'arriverai toujours à foncer plus droit et toujours plus loin!
et j'ai d'ailleurs tout prévu et étudié, et je sais exactement quelle inclinaison je dois me donner pour négocier mes virages...
33°5
...pour avoir quand même l'impression d'aller tout droit.
et je sais aussi très bien éviter les crottes de chien sans rallonger ma route car je les vois de loin dans le foyer du haut de mes lunettes.

le foyer du bas, je ne m'en sers jamais car je ne regarde jamais en bas. Ni non plus en haut, ni derrière, ni de coté.
j'ai decidé une bonne fois pour toutes de visser mon regard sur la ligne droite. je suis un citoyen qui va de l'avant!
je ne m'arrête qu'un instant à chacun de mes tours de la terre pour dessiner une buchette sur un mur.
Et je repars encore plus confiant dans mon idéal, car je sais que je pourrai encore en faire dix mille fois le tour, ce n'est quand même pas la trace de mes chaussures qui va user la terre!
Enfin, c'était du moins mon opinion jusqu'à l'instant où une bête volante (peut-être une mouche?) n'a rien trouvé de plus astucieux que de choisir mes lunettes pour venir s'emplatrer.
je n'aime pas beaucoup que quelqu'un vienne me narguer pendant que je suis en train d'accomplir mon destin de progrès, en faisant mes révolutions autour de la terre!
Et c'est en voulant chasser ce gueux de mes lunettes, que j'ai malencontreusement regardé en bas!.. Et que j'ai remarqué alors pour la première fois que...
...me croirez-vous?.. justement, il n'y avait plus de terre!!

la terre avait carrément disparu et il ne restait plus pour nous soutenir que des gens qui marchaient la tête en bas, dans l'autre sens. Mais ceux qui n'ont pas peur des gros trous peuvent très bien regarder la photo pour se rendre compte par eux-même.
ah! tout de même! vous vous décidez enfin à t'arrêter une fois, votre marathon à la con!!
mais enfin?! qu'est-ce qui se passe? c'est tout nouveau, ça! mon idéal à moi, c'est de tourner le plus possible autour de la terre, qu'est-ce que je vais devenir maintenant qu'il y a plus de terre??
ça, mon vieux vous vous arrangez comme vous voulez pour changer d'idéal. mais, de grâce, arrêtez votre cirque! j'en ai ma claque d'avoir à vous suivre pas à pas!!
mais voyons, quelle idée! je ne vous ai jamais demandé de me suivre. D'ailleurs je ne vous connaissais même pas.
ah! ça! moi non plus, je n'ai rien demandé. Mais quand la terre a disparu j'ai eu l'affreux privilège de me retrouver sous vos semelles. J'ai bien été obligé de vous emboîter le pas si je ne voulais pas faire le grand saut!
ah! bien, c'est donc ça, continuez donc à bien m'emboîter le pas, parce que sinon, moi aussi, je tombe. Vous comprenez?
pensez si je vous comprends, je me tue à vous dire que c'est exactement le même problème pour moi!
mais je me fous pas mal de vos petits problèmes personnels! Rappelez-vous bien que dorénavant, vous êtes mon paillasson!

dites moi, l'ami, vous qui avez l'air si dégourdi vous ne sauriez pas m'expliquer, des fois, pourquoi la terre a disparu, comme ça d'un seul coup?
mais enfin, vous êtes aveugle? vous ne voyez pas tous ces papiers gras qui traînent partout? aidez-moi donc à les ramasser, vous allez voir quand ça sera propre, c'est bien sûr que la terre va revenir.
Ha! Ha! Ha! vous rigolez! je ne touche pas à ces saletés! je demandais ça par simple curiosité, je m'en moque bien qu'il y ait plus de terre! je suis assuré! je suis assuré pour tout!
ça m'étonnerait que vous ayez pensé à assurer le type qui vous sert de paillasson que ferez-vous s'il lui prend l'envie de flancher?
soyons sérieux! c'est de l'argent gaspillé! vous pensez bien qu'il n'a aucun intérêt à lâcher! il tiendra le coup ...et gratuitement, le bougre!
je crois que c'est le moment ou jamais d'exploiter ma position de paillasson
merde, qu'est-ce que j'ai fait de ce foutu contrat d'assurance pour la terre?
Hé! j'ai un de ces coups de cafard tout d'un coup, je crois bien que je vais me suicider... combien vous me donnez pour que je retrouve le moral?
je vais bien trouver quelque chose qui va calmer mon paillasson dans ces papelards... ah! voilà!... "contrat d'exploitation exclusif de la totalité des gisements d'uranium du monde pour une durée de 50 ans"

tenez, heureux veinard, va! vous voilà devenu une belle multinationale à vous tout seul. tâchez de bien me gérer ce beau placement d'avenir!
mon contrat! au secours! pouf! pouf! comment vais-je le retrouver dans toute cette paperasse?
c'est bon, ça ira. Et bien, vous commencez tout de suite!
hein? quê? je commence quoi??
à piocher! pardi! je vous engage comme mineur dans mes mines!
moi, comme mineur, mais vous débloquez! je ne suis pas mineur, je suis président de la république, tenez, voici le papier.
ah! je m'excuse, mais ce papier n'est valable que dans votre pays
ho! ho! en voici un autre de pape! je suis pape également mon autorité s'étend maintenant aussi de votre coté. savez-vous que je peux vous excommunier pour l'outrage à sainteté que vous venez de proférer
vite! vite! moi aussi, ramassons des papiers!...
ah! ben! je l'ai échappé belle! je n'ai pas retrouvé mon contrat d'assurance, mais j'ai trouvé ceux-ci, c'est une pleine liasse de contrats de progrès! c'est bien pareil, n'est-ce pas, votre sainteté?
une petite minute je relace mon soulier
vous êtes président et pape? ça tombe bien, parce que moi je vous tourne en dérision! je suis critique dans un journal satirique tenez, voici un pamphlet et une caricature avec votre gros nez hi! hi! hi!

MON DIEU! parviendrai-je à le sauver de ce drame atroce?!
DIEU soit loué! il est sauvé!
moi, il y a une chose que j'arrive quand même pas bien à m'expliquer, c'est pourquoi les gens du haut tombent en bas, et les paillassons d'en bas tombent en haut?
ah! bon, il y a une explication scientifique! je ne pensais pas que des paillassons comme vous pouvaient exceller à ce point dans les sciences et les arts
hep! par ici, p'tit!
JOURNAL
spéciale dernière! "la terre va bientôt revenir" annonce la réunion au sommet des grands "on prévoit aussi que tous les records d'expansion vont être battus pour l'accueillir à son retour!"
on voit que vous êtes plus doué pour les affaires que pour les choses intellectuelles c'est parce que quand la terre a disparu, les gens de l'antipode d'en haut qui marchent les pieds en bas se sont retrouvés tête-bêche avec ceux de l'antipode d'en bas qui marchent les pieds en haut.
oh! vous savez c'est une question de bon sens, depuis que je suis votre paillasson j'excelle surtout dans l'art d'avoir les pieds sur terre

dis donc! c'est ça votre journal? une publicité pour votre journal?...
mon pauvre monsieur, la disparition de la terre a quand même provoqué une petite crise dans la presse! cette page de publicité arrive tout juste à couvrir les frais de cette page qui est une publicité pour le journal qui n'a plus que cette page.
alors qu'est-ce que c'est que ces grands titres que t'annonces à la criée?
ah! ça? ha!ha! c'est pour rigoler! c'est moi qui les invente moi-même! je trouve des slogans rigolos pour pas recevoir de tartes et pour vendre ma feuille de choux. je fais toute l'information moi-même!
pensez si je fais gaffe, maintenant! ce matin, j'avais commencé ma tournée en disant des choses vraies mais tout le monde m'est sauté dessus et m'a pété les dents, sauf une!.. j'avais dit qu'on pouvait se brosser pour que la terre elle repousse quand c'est rapé, c'est rapé!
tu veux que je t'aide, à dire des grossièretés! voyou! tu trouves que t'as trop de dents pour manger des artichauts? bique-nique!
voilà toujours une graine de terroriste qui viendra pas se planter ici qui c'est qui a dit qu'il voulait me prendre aux osselets?
POC

CE Sale mouflet m'a quand même filé un peu les chocottes. Bon dieu! il faut essayer de faire quelque chose pour retourner la situation!
oui, mais si on la retourne on risque d'obtenir un peu la même ou disons, le même genre
POL
Le plus dramatique, c'est qu'on ne peut même plus retourner dans les maisons. Il y a trop de risques de tomber si on se penche trop par la fenêtre
moi, je sens que c'est moi qui vais tomber bientôt, si ce zouave-là me lâche pas d'ici peu, et pourtant je ne suis pas penché par une fenêtre
J'ai toujours bien surmonté mes coups de cafard jusqu'à présent mais ce coup-ci je crois que je vais flancher
Ce coup ci, c'est moi qui rigole. il l'a bien dans le cul, le gros con d'en haut, mes dents elles ont déjà repoussé hi hi!
Holla! pas de blagues! les amis! faites moi pas ce gag! je n'ai rien à voir dans les problèmes personnels des gens d'en bas!
Ça y est ... je craque
Hé! toi! bouge voir un peu ton gros cul de là que je m'y mette! On n'arrivera donc jamais à vous inculquer les principes élémentaires du protocole envers un pape en détresse?
Hey! attention! vous allez me faire casser mes assiettes!
Ouin! je veux plus jouer!

HÉ! LE NOUVEAU! J'ESPÈRE QUE T'ES UN BON PAILLASSON BIEN SAGE, TOI, AU MOINS!
DISONS QUE C'EST PLUTÔT MOI QUI ESPÈRE QUE T'ES UN BON PAILLASSON POUR MES PIEDS.
HUM!... HEUREUSEMENT QUE J'AI RIEN ENTENDU... ET D'ABORD, D'OÙ SORTEZ VOUS CE JOURNAL? IL N'Y EN A PLUS DEPUIS LA CRISE.
DE QUOI JE ME MÊLE? JE NE CONNAIS PAS D'ACCORD INTERNATIONAL INTERDISANT DE LIRE LES PAPIERS GRAS TROUVÉS DANS LA RUE.
ÇA SUFFIT! VOUS MENTEZ! VOUS ÊTES EN TRAIN DE ME CACHER QUELQUE CHOSE! QU'EST CE QU'Y A DE MARQUÉ DANS CE JOURNAL? ET COMMENT ÇA SE FAIT QUE VOUS AYEZ ENCORE DES JOURNAUX, VOUS AUTRES, EN BAS?
EN BAS?... EN HAUT! VOUS VOULEZ DIRE, VOUS FAITES DES LAPSUS. C'EST NOUS QUI SOMMES EN HAUT! NOUS VENONS DE LE DÉCRÉTER DANS NOTRE JOURNAL. NOUS AVONS DÉCIDÉ AUSSI QUE VOUS RAMPEZ À NOS PIEDS.
DE QUOI? DE QUOI? QU'EST-CE QUE C'EST QUE CETTE FANTAISIE DE PAILLASSON?... JE REGRETTE...
VOUS FAITES BIEN DE COMMENCER TOUT DE SUITE À LE REGRETTER MAIS C'EST COMME ÇA MAINTENANT, C'EST ÉCRIT EN TOUTES LETTRES QUE VOUS ÊTES NOS PAILLASSONS.
RAPPELLEZ-VOUS BIEN QUE SI NOTRE VOCATION EN HAUT, DU TEMPS DE LA TERRE ÉTAIT DE FONCER TOUT DROIT, ELLE EST MAINTENANT D'ÊTRE EN HAUT! ET DITES-VOUS BIEN QUE NOUS SOMMES PRÊTS À NOUS BATTRE POUR LE DÉFENDRE!
PAF
NOUS LE SAVONS BIEN, C'EST POURQUOI JE VOUS DISSUADE TRÈS VIVEMENT DE TENTER QUOI QUE CE SOIT POUR ESSAYER DE REPRENDRE LA PLACE DU HAUT ET POUR BIEN VOUS EN CONVAINCRE PRENEZ TOUJOURS CE COUP DE GRÔLE DANS LE TIBIA!
TRÈS BIEN... JE CRAINS QUE CETTE VIOLATION DE FRONTIÈRE NE VOUS COÛTE TRÈS CHER... EN TANT QUE CHEF SUPRÊME DES FORCES DU HAUT, JE ME VOIS DANS LA DÉSAGRÉABLE OBLIGATION DE REPOUSSER MASSIVEMENT CETTE ODIEUSE AGRESSION DANS NOS TERRITOIRES!
ALLONS! ENFANTS DU HAUT! MONTRONS À CES SANGS IMPURS DE PAILLASSONS QUE C'EST NOUS QUI SOMMES EN HAUT! À L'ASSAUT!!

En accord avec les principes de leur religion et de leur morale, les peuples du haut du dessin (qui donc est réellement en haut?) paraissent avoir opté pour la stratégie du croc-en-jambe, alors que ceux d'en bas du dessin, en raison de leur philosophie et de leur culture semblent lui avoir préféré celle du croche-patte. Mais en fait, si on considère l'importance de l'enjeu, on comprend facilement que tous les coups sont permis!
hardi! les enfants! faites moi plaisir encore un petit effort!
Le génocide remportant un tel succès des deux côtés, il est encore bien difficile d'augurer du résultat final. Malgré quelques manœuvres pas très claires, et notamment quelques compromis concédés en dessous de table au chef suprême du haut du dessin par d'inévitables magouilleurs arrivistes trahissant les légions du bas...
Et malgré aussi le jeu terriblement efficace des agents des services spéciaux et particulièrement le jeu vicieux et tout en finesse des agents doubles.
Il y a bien sûr toujours quelques fausses notes à déplorer, car comment peut-on arriver à expliquer à certains irresponsables qu'il faut massacrer en restant poli et ne pas commettre d'actions répréhensibles sur l'ennemie?

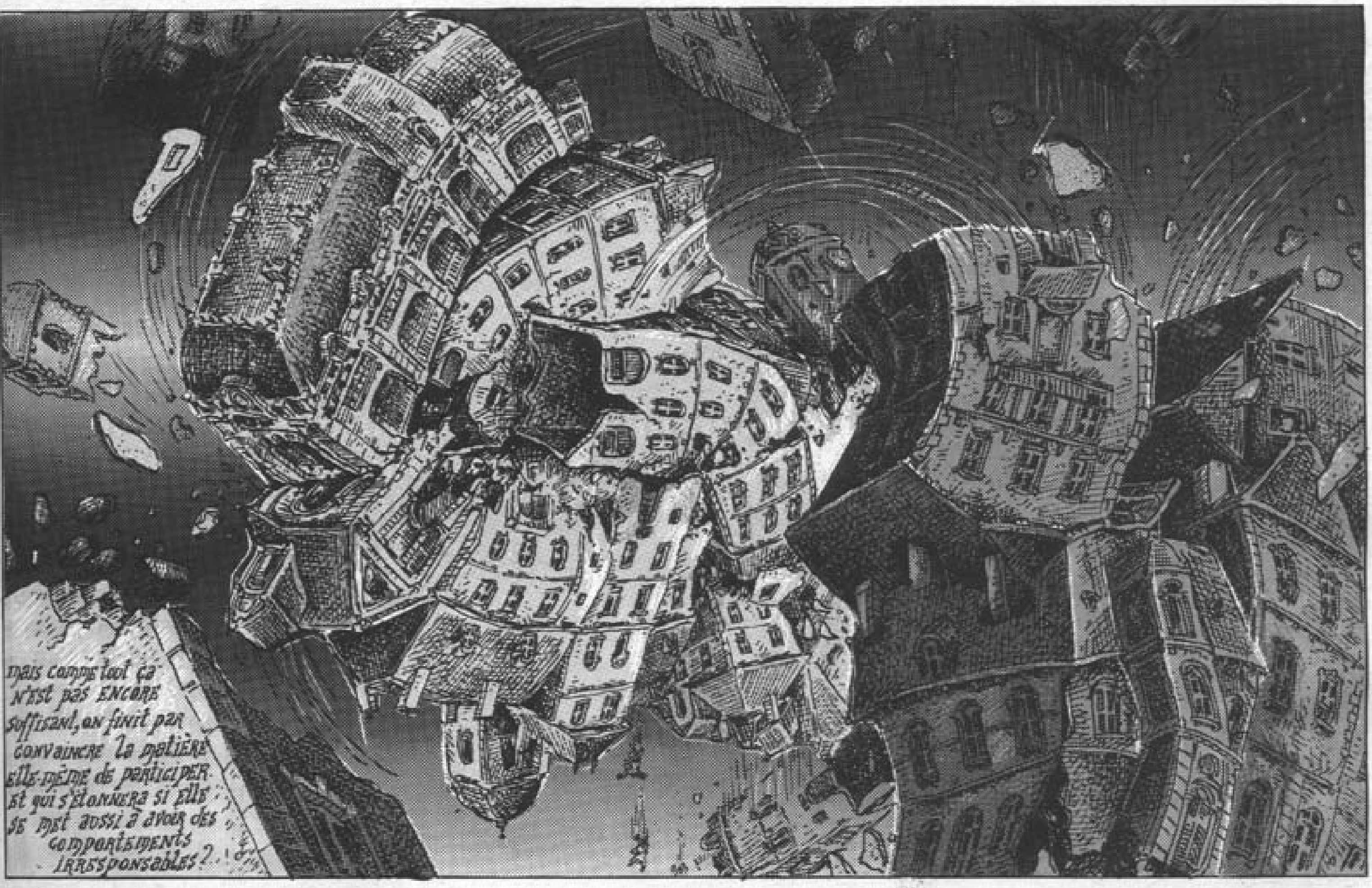
mais comme tout ça n'est pas encore suffisant, on finit par convaincre la matière elle-même de participer et qui s'étonnera si elle se met aussi à avoir des comportements irresponsables ?

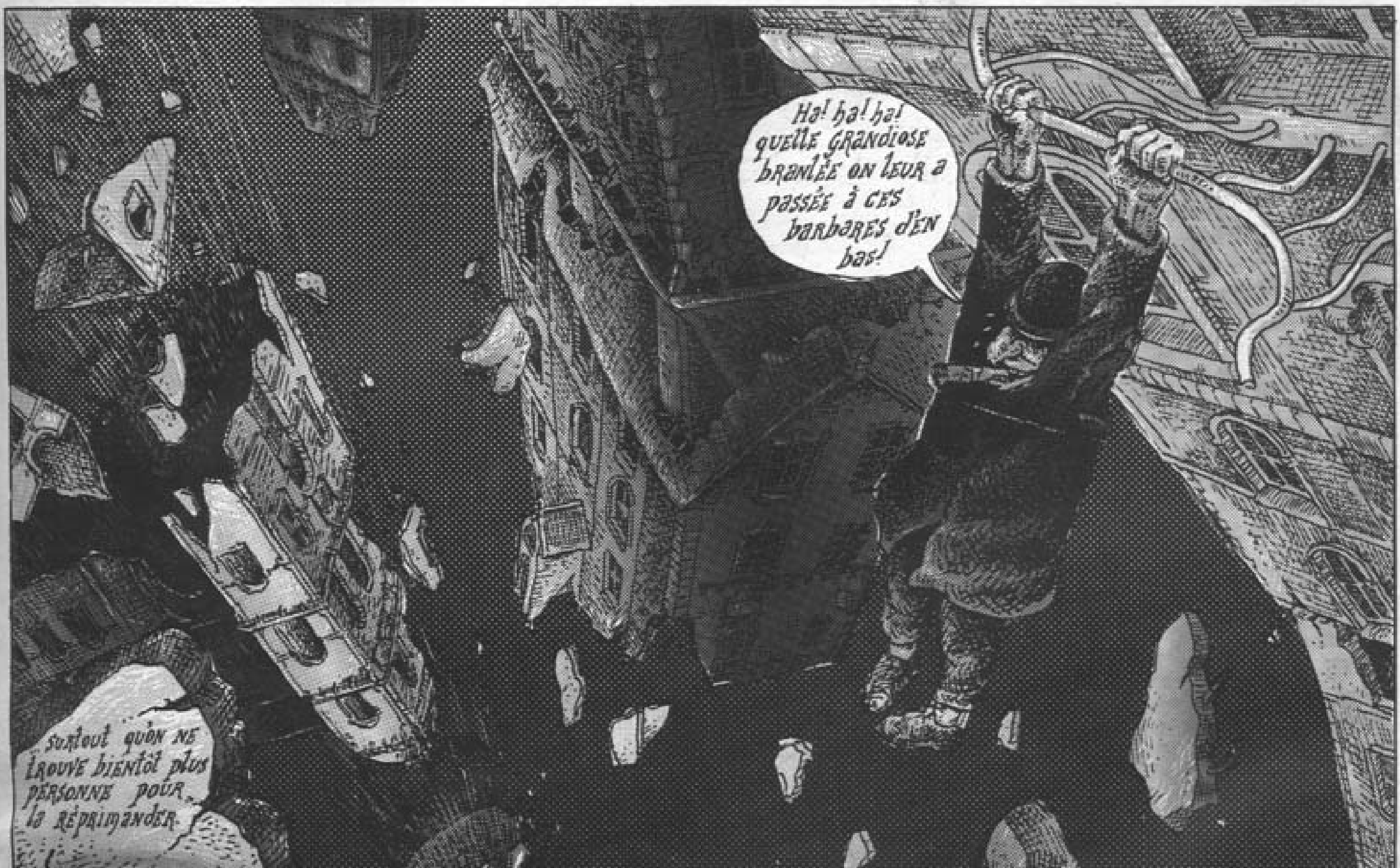
Ha! ha! ha! quelle grandiose branlée on leur a passée à ces barbares d'en bas!
surtout qu'on ne trouve bientôt plus personne pour la réprimander

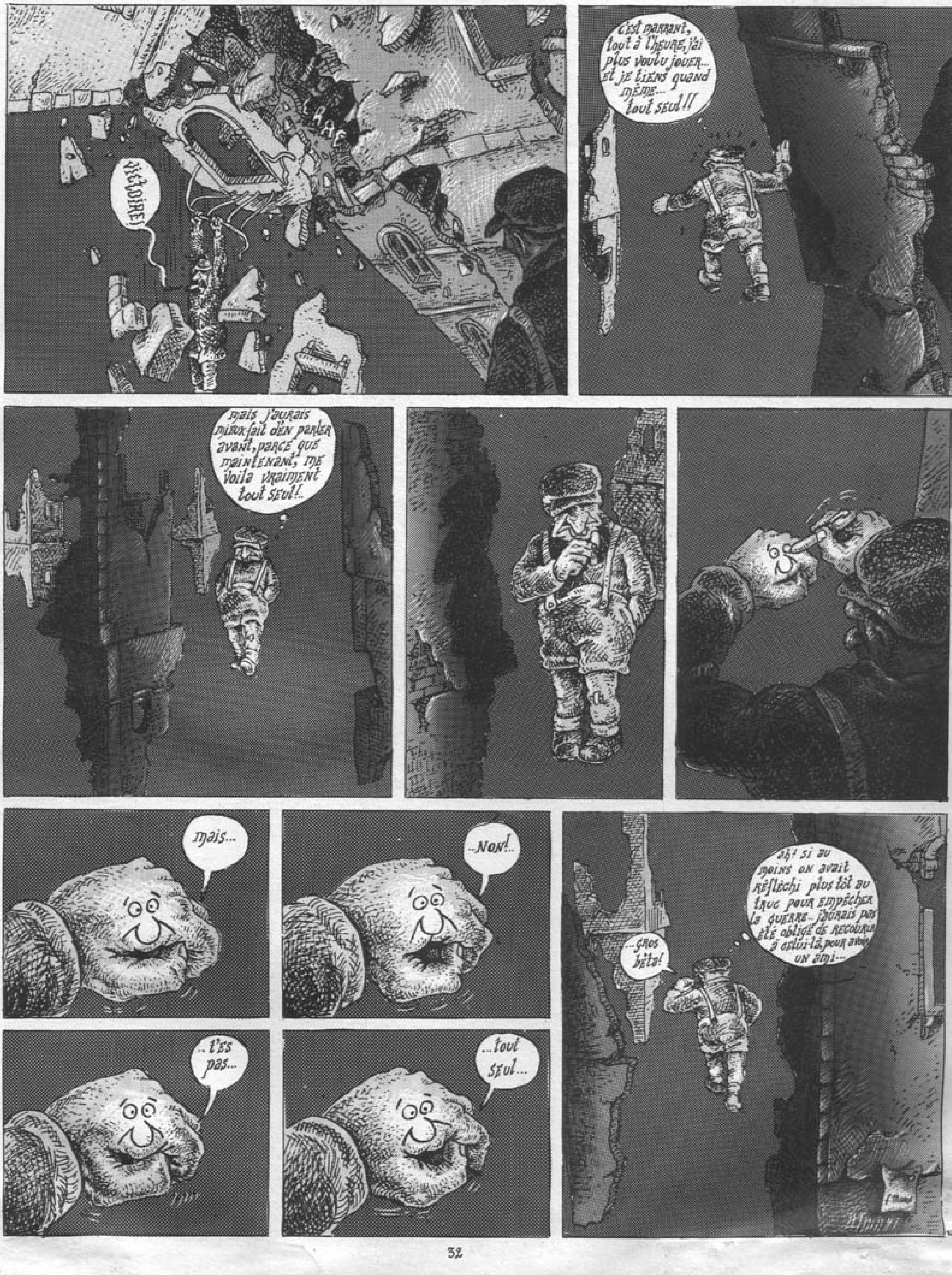
CRAC
VICTOIRE!
C'est marrant, tout à l'heure, j'ai plus voulu jouer... et je tiens quand même... tout seul!!
mais j'aurais mieux fait d'en parler avant, parce que maintenant, me voilà vraiment tout seul!..
mais...
...NON!
...t'es pas...
...tout seul...
ah! si au moins on avait réfléchi plus tôt au truc pour empêcher la guerre... j'aurais pas été obligé de recourir à celui-là pour avoir un ami...
...gros bêta!

deux chansons inédites de claire bretécher

CONJUGO SONG

(très romantique)

1 Chuis la pour ton standing, darling
Je coûte pas cher en nourriture
Puisqu'enfin c'est moi qui structure
De tes repas la conjoncture
Deux ans déjà que cela dure.

refrain Le kilo de pouding, darling
T'as pas idée de ce que ça coûte
Quand je t'en cause, jamais tu n'écoutes
Tu vis dans l'infini, honey
Tu es verni !

2 Je ne suis pas très maligne, darling
Longtemps j'y ai cru, à ton art
Le jour tu crées, c'est ton panard
La nuit tu dors, tu es peinard
Moi je beurre les épinards
Ça a tenu deux ans, veinard !

refrain Le temps de la résigne, darling
Est-il en train de déconfire
Déjà tu commences à grossir
Je suis bien rembrunie, honey
De ton génie.

3 Ma vie est rectiligne, darling
Je fais l'ourlet de tes Levi's
Je suis une mère pour ton fils
Je soigne tes volubilis
Chaque jour je ponce mes cuisses
Ces deux ans me sont comme dix.

refrain Le temps de la rechigne, darling
Il est temps de reverdir
Si tu vois ce que je veux dire
Déjà je rajeunis, honey
C'est pain bénit !

4 Jouer les femmes indignes, darling
Depuis peu l'envie m'en titille
Depuis peu ma tête en fourmille
Adieu donc, joies de la famille
Je vais me prendre ma Bastille
Deux ans déjà, voici la quille.

refrain Je te mets à la consigne, darling
Un dernier baiser mon biquet
Car je vais perdre le ticket
T'auras plus un penny, honey
Tout est fini.

CE VEINARD DE PAUL

(sur l'air de la table de multiplication)

Paul a réussi
Il passe à la télé ses parents sont fiers de lui
Pourtant ils lui avaient dit t'auras pas un radis
Ils pouvaient pas deviner qu'il passerait aujourd'hui
A Radioscopie

Il y a un ennui
Paul devient un peu pédé un peu inverti
Il paraît que ça se sait déjà à Nancy
En pensant à sa maman il se fait du souci
C'est normal aussi

Mais il y a pis
Paul a une dépression il a bien maigri
Il a du mal à assumer urbi et orbi
Son homosexualité qui crée des conflits
C'est la faute à qui

Et si la lubie
Le prend de se suicider ce sera tant pis
Il prendra des somnifères avec du whisky
Il s'sera toujours mieux marré qu'en restant à Nancy
Pendant toute sa vie

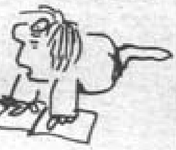

BRETÉCHER

LA FIANCÉ-
E DE
FRANK-
ENSTEIN

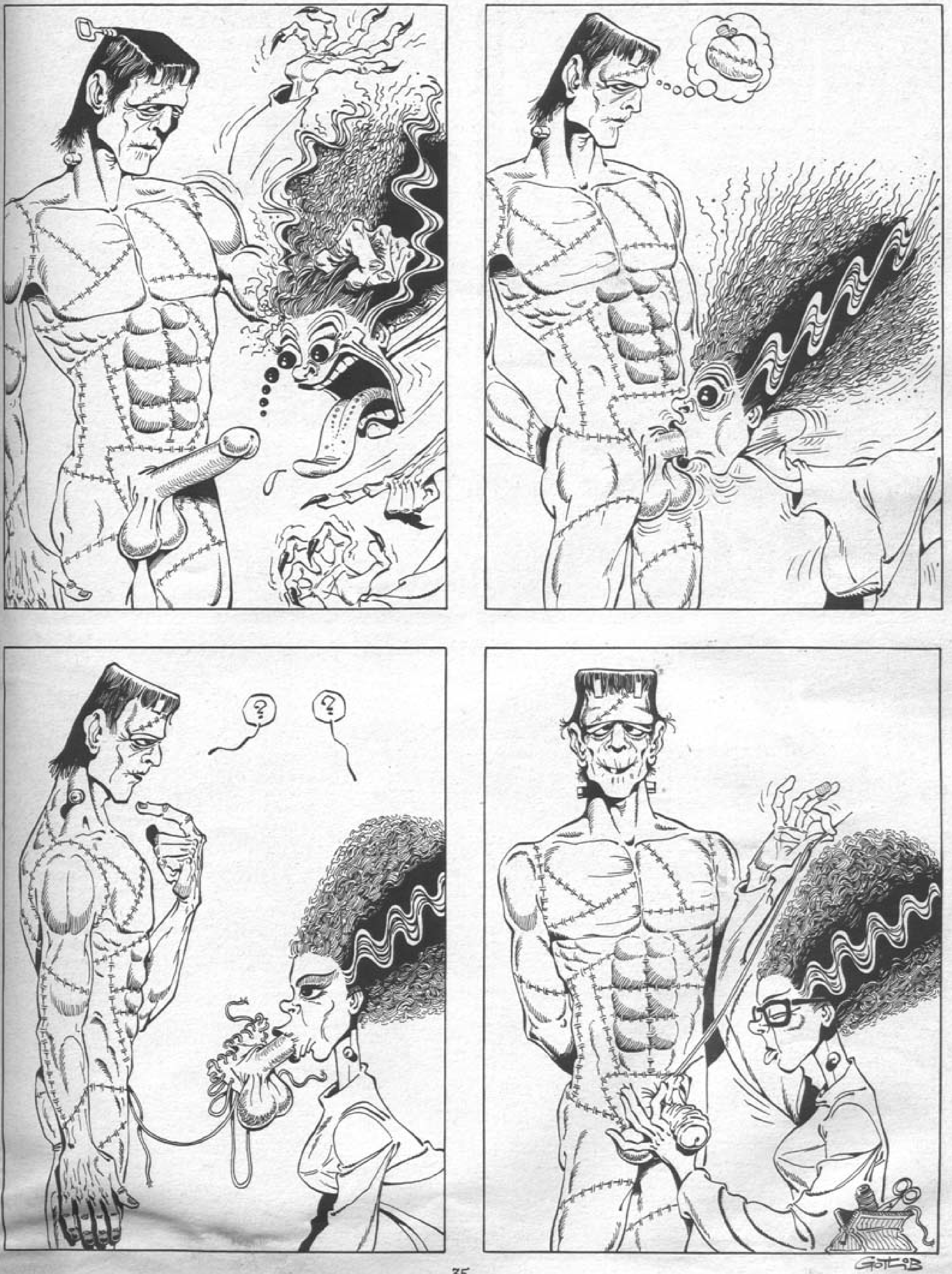

hello habby daxbayers !..
Me foici arrifé auchourt'hui au stade ultime te l'exbérienze la blus maguenifique de ma fie !.. Chamais che n'ai bu afoir de gompagne !!.. Chamais aucune vemme ne m'a aimé !.. J'ai doujours édé ZEUL !!
Tézezbérément zeul gomme une âme en beine !.. Douchours !..
ach!
grosse malheur !.. aus ge-fadalité !..

..Alors moi (bas gon) qu'est-ce que j'ai vait ?. Che me zuiz brigolé une femme !! ark! ark!.. Et z'est toi ; Wolfgang Ausgeshweinehunt !.. toi !.. mon vidèle vagdotum !!.. Toi qui m'a azzizdé tans mes drafaux, qui fa tonner la fie à ma gréadure !!.. Allez hob !!.. fas-z-y !!.
ya... aber...
che m'excuse... che combrends pas bien ze que vous dites... à cause de votre accent allemand vort brononzé...
Broloque (en teux baches)

BON ENFIN EN UN MOT COMME EN CENT TU METS MA CRÉATURE EN MARCHE ! TU COMPRENDS LE FRANÇAIS OU PAS NON DE DIEU DE BORDEL DE MERDE ! !!
gondagd!
quel gon ze Wolfgang Ausgeshweinehunt, ch'aurais dû empaucher Igor
ne serait-ze que pour le nom blus court
ya meine Herr Baron!
VROUM
Dout de suite meine ober-loytenant
POUT POUT POUT
za vient meine oberschtümführer
VROUM VROUM
ach !.. Gn-Gnnn-Gá !.. z'est pas vacile... Gn... le témarreur doit... Gn.. Gn... être gribbé... Gn...
HELLO HAPPY TAXPAYERS!
QUE DE MISÈRE HUMAINE
hé tu de gourres te langue

(vin tu broloque en teux baches)

Enfin!.. Za y est!.. Nous afons réuzzi!.. Wolfgang Ausgeshweinehunt! Mon vidèle atchoint, Regarte!.. elle fit!.. elle marge!.. elle resbire!.. Zon gœur pat! elle vait bibi et gaga gomme doi et moi! Figdoire!!..
beut-être mais en dout cas chezuis sûr que je bète plus vort qu'elle
Approche... gomme du est pelle... toi... gue j'ai enfantée te mes mains.. toi gui va être ma femme... ô doi...
Che zuis ton père et ton amant à la vois! Za simbifie tout!
hé... pzzt... herr Patron.. fous zavez guoi?.. Y'a des dypes en drain de nous phodographier!..
Nous zommes tégouferts!..
KHOF TEHEU KOFF KHOF
SALETÉ D'AZOTE LIQUIDE!
lacroix und gotlib :
Fraülein Frankenstein
CETTE PHOTO EST TRÈS BELLE.

NNMMMMGG
VOUS FAITES DES PIPES AUSSI?
NNMMMGG...

"Cher Monzieur, fotre grand âche m'autorise à penser gue fous êtes zon père? — Z'est exagt-Pien. Dans zes gonditions, ch'ai l'honneur te fous temander sa main — O.G. c'est d'aggord. — Merzi peaugoup-te rien."
Hého... Z'est bratique d'être le père et l'amoureux en même demps : C'est "l'inceste barfait"! et merte à Œudibe!!..
Hyark hyark hyark hyark
T'ES SÛR DE TON CADRAGE, LÀ?
OUAIS POUR MOI C'EST BON LÀ POUR MOI AVEC UN DIAPH EN PLUS ET EN MOINS ET LA PELLOCHE À 2225 ASA POUR MOI LÀ C'EST BON LÀ POUR MOI LÀ C'EST BON LÀ
NNMMGG

Eh bien pelle envant, nous foici vemme et mari. Fous avez endendu fotre père? Il vaut douchours opéir à zon baba!.. Tonc, si fous le foulez pien, on fa déjà tirer eine petit goup fite fait. Abrès za fous pourrez aller nous prébarer à bouffer. J'ai un beu les grocs. D'ag?
...znif... tant t'amour... znif... fous pouvez bas zavoir... ze gue za me fait...
che zuis delle-ment zenziple...
Drüüüüdd
d'as t'peaux yeux, d'zais
fous fenez zoufent tanzer izi?
fous hapidez chez fos barents?
ah pen non gue che zuis gon, che zuix zon père, che m'em-mêle les binceaux
POURQUOI Y'A PLEIN DE RATS ICI?
TU VOIS PAS QUE C'EST UNE CAVE HÉ DUCON
ouh ... doué ... doué ... fiens fouère bar là un beu, doué... agré pon-zouère e-t'vumelle, fa ... ouah ...
agré fingt fleux t'karze
ZMAG!
Che zuis drop ému
OUUIIINN
Pouhou pouhou ...znif...
ch'en beux blus
?
OUAOU!
Ach ... hum ... pt-pt ... ach, ma doucette ... Ton paiser a la zaveur tu miel ... afec doude-fois un arrière-goût ... pt ... ptou ... gomment tirais-che ... ptouy!.. médallique ... pout!..
MMGGHH...
GHHRRRMM
PTOUY
MMGGRRR GRAAFF!!
BRONG

aaah ... mon âme est emblie te mélangolie... mon physique tizgrâzieux me verme à chamais les bortes te l'amour... Ch'en suis rétuit à gercher le ponheur tans le rêfe ...
...aha-ahaa... autrevois... aha-aha... bourdant... ...aha-ahaa... ch'édais bel homme ... ahaa...
MN...GHRR NMM?
Waoh!.. eh pen mon fieux!.. quel dempérament!! Ouah! Ch'aime za! Ch'aime bien gu'on me résizte!!..

SNIF?
SNIF?
SNIF?
SNIF?
ahaaaah... aach!! lofely!!
Tafit Hamildon

SNIF?..
SNIF?
...oui... autrevois... ch'édais cheune et ch'afais fière allure tans mes peaux hapits brotés!.. les konzesses: ch'avais gu'à claquer des toigts!.. Z'était le bon demps!.. Maindenant: ceindure!.. La feufe Boignet!..
SCHLIP SCHLIP
SCHLIP
Fous me tirez: che zuis marié. D'aggord, je n'en tizgonfiens bas. Mais on tira ze gu'on foutra: Z'est guand même bas bareil...
Tiens ?.. gu'est-ze gui lui brend t'un zeul goup? on tirait gu'elle zent guelgue chose... gomme un pel animal zauvache.?
HÉ LES GARS! À PROPOS DE VEUVE...
...J'AI TROUVÉ UNE VEUVE CLICQUOT 62 ET UN POMMARD 59!!
DIEU LES BÉNISSE TOUS EN BLOC

5

Avant, guand ch'étais jeune et peau, che prûlais la fie par les teux pouts !.. Ach !.. où zont mes volles nuits d'andan ! On riait !.. On chandait !.. Chusqu'aux bremières lueurs te l'aupe, on tanzait la bavane, le rigoton et le pi-pop auzzi... avec Glaute Luder et Zitney Pechett... au Gafeau te la Hugette ! gu'est-ze gu'on ze ventait la queule !..
SNIF
NNGH
SNIF
MMH
SNIF
MMHG
?
... tiens ?.. où elle fa, zelle-là ?
Heb-là ! Où allez-fous gomme-za ?
Dis-donc, toi ! Che te verai remarguer deux choses : Brimo : t'es briée de te gonduire gorrectement afec moi. Za se fait bas te vrapper zon père, la brochaine fois t'as la trempe ! Non mais zans plaque !..
et zegonto : t'es en drain de me marcher zur les roupignolles
SKRATCH
HÉ LES GARS ! VOUS SAVEZ QUOI ? Y'A UN TYPE EN TRAIN DE NOUS DESSINER !
NOUS SOMMES DÉCOUVERTS !
HELP
AAAARRGH
MMH... GGHH...
Mes gouilles ! elle m'a égrasé les gouilles !!
...Mais... mais... on dirait gu'elle ze diriche vers moi... hé !.. Hé !.. Qu'est-ze gue fous foulez !?
elle foule mes gouilles du pied
MMMNNGGH
Hé !! Laizzez-moi !.. Laizzez-moi dranguille ! Che fous ai rien vait moi, ça fa bas, non !.. hé ! mais elle est bas pien zelle-là !
au zegours !!

MNGGHH
MMMMMM
Voutez-moi la baix! Che zuis un homme resbecdable! Marié et bère te vamille!.. Aaaahhh!!
Regartez t'ailleurs : la breuve : che borte mon anneau nubtial ! ah.
Dra-la-la ♫
pisque-pisque-rache!
MMMGHH... ICH... LIEBE... DICH...
Che gombrends rien à ze gue fous dites! Je gauze bas aux édrangers d'apord! Voutez-moi la baix!
lâgez-moi!
OH!
smack ♫
Ah! au fiol!
Arrghh.. Mngghh...
GHAARHHH
FOUSCH!

prafo
eh pen prafo
Brafo Wolfgang Ausgeshweinehunt. On peut tire gue tu cachais pien don jeu, esbèze de fieux zaligaud, và!
TAP TAP
AARHH
TAP TAP
Bonjour belle enfant!
Permettez-moi de me présenter: Prince Eusèbe Delatour Lepic De La Grande Bretèche pour vous servir!
Peste! Que vous voilà donc bien accorte et gironde à faire damner un Saint! Que Diantre!
..guand je bense gue ze zalaud me tevait tout! Je l'ai zorti tu ruizzeau! Je le gonsitérais bratiquement gomme mon vils zpirituel! Zoyez pon!
Un mauvais sort jeté jadis sur moi m'avait condamné à vivre dans ce corps difforme. Seul un baiser d'amour pouvait conjurer cette malédiction!... Tu m'as libéré, femme!... ma reconnaissance et mon amour te sont désormais acquis à jamais!...
MMGGHR
J'allais le dire
...voilà dout le remerziement!.. ce vumier me bique ma femme!.. Gogu! Che zuis gogu! Et z'est Wolfgang Ausgeshweinehunt la gauze te mon invordune!!..
Approche, beauté... N'aie pas peur... Sais-tu que tu as de beaux yeux?.. Tu habites chez tes parents? Tu viens souvent danser ici?
MGHGH
ouah...toi...toi... tu sais qu'tu m'bottes, toi? Aoré vingt dieux as' ©✱!!☆!!..
Petite friponne va!
POUET POUET
PFFH
PFFF
LE PREMIER QUI DIT QU'ELLE RESSEMBLE À DALIDA REÇOIT MA MAIN SUR LA GUEULE

8

Mais je vois là un noble vieillard !.. Cher monsieur votre grand âge m'autorise à penser que vous êtes son père? me trompé-je?
Bas tu tout. Z'est barvaitement exagt. Je lui ai donné la fie. Fous-Fous trombé-ze bas.
Bien. Dans ces conditions, j'ai l'honneur de vous demander sa main. C'est d'accord?
ah foui?
a.k. voyez ça avec mon comptable
Non mais du te vous te ma gueule? Za main!.. Il a le gulot de me temander za main! Zalaud!.. Toi Wolfgang Ausgeshweinehunt! Toi qui m'a assizté tans mes dravaux! Toi qui zais très pien que cette femme est MA femme, tu me temandes za main!?! D'es un beu gonvlé !!..
Mon bied au gul, oui!!..
?
Tiens!
PLAF
CHTONG
Eh-ho-hoo! Doucement les basses, hein!.. On vous a jamais appris à respecter les faibles Princes?!!
HÉ... PSST...
UNE CIGARETTE?
ÇA VOUS DÉTENDRA!
VOUS ME SEMBLEZ UN PEU CONTRACTÉE
Jarier Pretzon

Allons!.. Voilà une bonne chose de faite, nous voilà débarrassés de ce vieux connard. A nous la belle vie! Mmm! Quelle peau de pêche!
HÉHO! PAS COMME ÇA, LES CIGARETTES!
Mmm... cette petite main! SMACK!
mmm! ce bras potelé!! BIZZ!! SLURP!
Mm! le galbe de cette épaule!
MMM
BIZZ
SMACK
BIZZ
SMACK
KRUNTCH MUNTCH SCRUNTCH
SMACK
SLURP
SMACK
Vois-tu ma douce: Quand un papa refuse de me donner la main de sa fille: J'AI PRIS L'HABITUDE DE ME SERVIR TOUT SEUL!.. Oh comme je vais t'aimer!!
ô toi!
tes seins
tes cuisses
MMGHHH
ton corps
ton ventre!
ton front si pur
tes boulons
KLONG
Viens avec moi et sois ma Princesse, Amour! Je t'emmène en mon Château enchanté!!
gloria!
Inch Allah
Et comme la pondé et l'amour vinizzent douchours bar drionver, ils vurent heureux et eurent peaugoup t'envants...
GHMM
WOLF-GANG-AUS-GE-SHWEINE-HUNT-ICH-LIEBE-DICH
MMHH
Haré Krichni
C'EST PAS UN PEU FINI CE POTIN !
Hallelouya!
KLONG
KLING
WONGLONG
KLANG
Fin

10

FRAÜLEIN FRANKENSTEIN : GENEVIÈVE CORRADO
LE BARON : ALEXIS
WOLFGANG AUSGE...etc : JACQUES DIAMENT
LE PRINCE CHARMANT : CLAIRE BRETÉCHER
Eine brotüction : lagroix-kodlip.

La Publicité dans la joie

PAR GOTLIB & ALEXIS

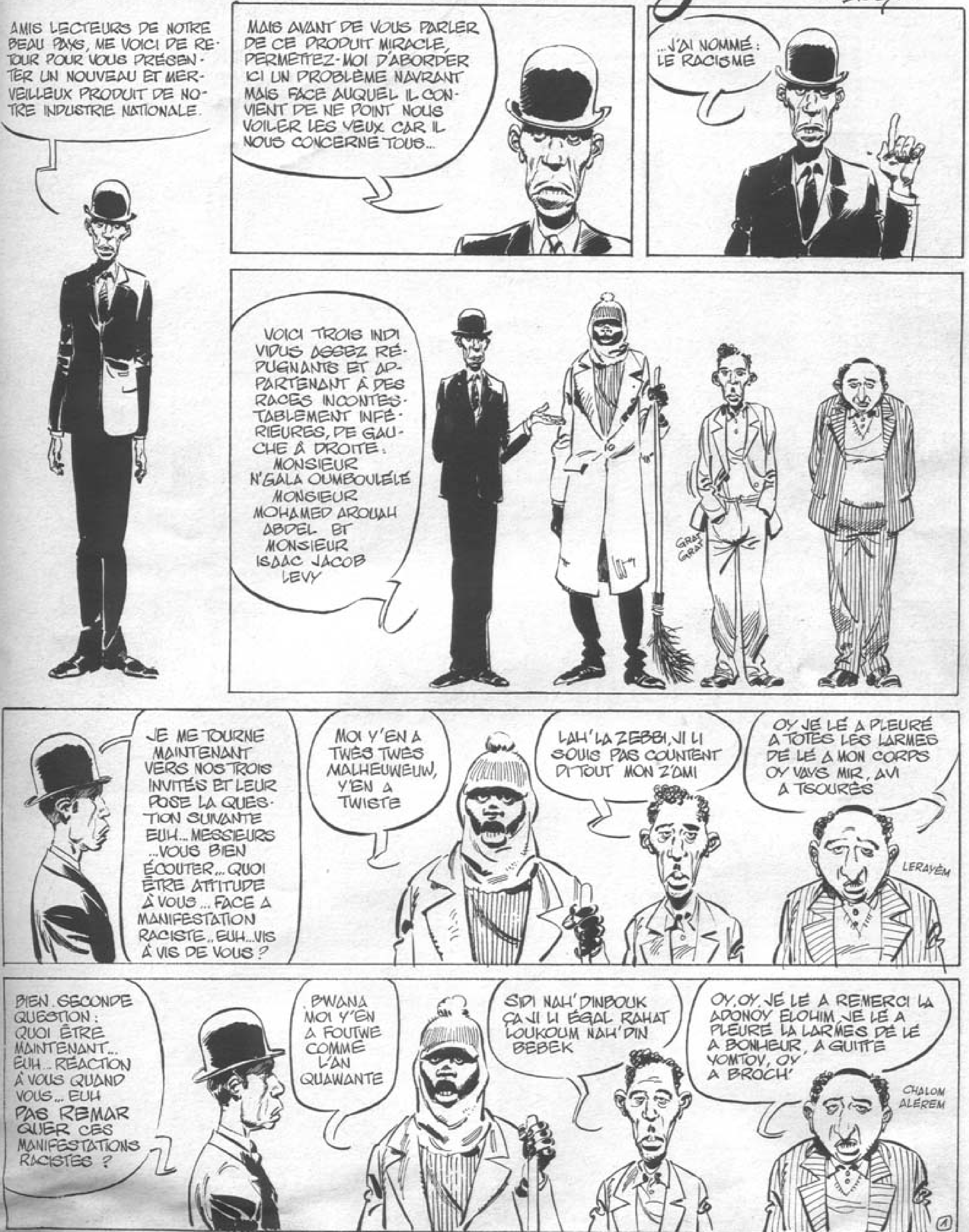

LA PREUVE EST FAITE : LE RACISME N'EXISTE QUE DANS LA MESURE OÙ L'INFECTE ET IGNOBLE INDIVIDU DE RACE INFÉRIEURE SAIT QU'ON LE PRATIQUE ... S'IL IGNORE QU'ON EST RACISTE, LA VERMINE SOUS-HUMAINE NE SOUFFRE PLUS!
C'EST DONC UN PROBLÈME PROFONDÉMENT HUMAIN QUE NOUS ABORDONS ICI : LAISSEZ CES MISÉRABLES DANS L'IGNORANCE DE LA HAINE QUE VOUS LEUR PORTEZ ET DU MÊME COUP VOUS SUPPRIMEZ LE RACISME!
PERMETTEZ-MOI MAINTENANT UN APARTÉ AVEC NOS TROIS INVITÉS AFIN DE PRÉPARER AVEC EUX UNE INNOCENTE MISE EN SCÈNE.
PSS
PSS
PSS
PSS
PSS
VOILA QUI EST FAIT. ET MAINTENANT J'AI LE GRAND PLAISIR DE VOUS PRÉSENTER MON NOUVEL ASSISTANT QUI REMPLACE AUJOURD'HUI EXCEPTIONNELLEMENT MISS LAETITIA!
CELLE-CI N'A PU VENIR ET ME CHARGE DE VOUS TRANSMETTRE SES EXCUSES ELLE A SES RÈGLES
HI HI HIHI HI HI HI
HI HI
J'AI L'HONNEUR D'ACCUEILLIR MONSIEUR SUPER DUPONT!
CLAP CLAP
ON L'APPLAUDIT BIEN FORT
REPOS
CLOK

CHER SUPER-HÉROS 100% FRANÇAIS ET AMI, JE VOUS LAISSE MAINTENANT REJOINDRE NOS TROIS INVITÉS. VOUS SAVEZ CE QUE VOUS AVEZ À FAIRE N'EST-CE PAS ?
AFFIRMATIF! JE VOUS REÇOIS 5 SUR 5!
HUM A HUM
DIS-DONC, HÉ, MAL BLANCHI, TU PUES ET T'AS BEAU AVOIR LE SENS DU RYTHME, T'ES JAMAIS QU'UN SALE NÈGRE
VA DONC, HÉ, POURRI DE BICOT, SALE VERMINE DE RATON CRASSEUX, VIENS PAS CHEZ NOUS POUR VIOLER NOS FEMMES, HE BOUGNOULE
DIS-DONC, SALE YOUPIN, AVEC TA QUEUE COUPÉE, RETOURNE DANS TON PAYS, HÉ, T'AS EU DU POT DE REVENIR DE BUCHENWALD, HE, ORDURE DE YOUTRE

ET VOILÀ. MONSIEUR SUPERDUPONT, QUE JE REMERCIE VIVEMENT, VIENT DE MANIFESTER SON RACISME (BIEN COMPRÉHENSIBLE) ET IL N'Y A EU AUCUNE REACTION. DONC, LES TROIS INDIVIDUS N'ONT PAS SOUFFERT!
CONFIRMÉ.
AU NOM DE LA RÉPUBLIQUE FRANÇAISE, J'AI L'HONNEUR DE VOUS DONNER L'ACCOLADE
SMACK
MAIS J'ENTENDS D'ICI, CHERS LECTEURS DE NOTRE BEAU PAYS, LA QUESTION QUI VOUS BRÛLE LES LÈVRES PAR QUEL MYSTÈRE NOS TROIS INVITÉS N'ONT ILS PAS REAGI AUX INSULTES (PARFAITEMENT JUSTIFIÉES D'AILLEURS) À EUX ADRESSÉES ?
JE ME TOURNE VERS EUX EN LEUR PRÉSENTANT LE PANNEAU SUIVANT.
PLOP
PLOP
PLOP
PLOP
PLOP
PLOP

DES BOULES, DE SIMPLES BOULES DE CIRE. VOILÀ LA SOLUTION!.. GRÂCE AUX BOULES QUIÈS, ON N'ENTEND PLUS, ON NE SOUFFRE DONC PLUS LES BOULES QUIES, C'EST LA FIN DU RACISME!!.
QUIES
NOS INVITÉS PEUVENT MAINTENANT QUITTER LE PLATEAU ET JE LEUR DIS...
...EUH...VOUS... AVOIR AMABILITÉ... REMETTRE... BOULES EUH... DANS OREILLES...
BON, ALLEZ MAINTENANT CASSEZ-VOUS, ÇA COMMENCE À PUER ICI. ALLEZ VOUS FAIRE FOUTRE, ON VOUS A ASSEZ VUS. ON SE SENTIRA UN PEU MIEUX ENTRE FRANÇAIS.
GRÂCE AUX BOULES QUIES: HOP, FINI LE RACISME ENVOLÉ, DISPARU CAR EN EFFET QUI EST-CE QUI ENTEND LES INJURES, MÊME A LEUR PAROXYSME, AVECQUE CES MERVEILLES? VIVE LES BOULES QUIES!
EN VENTE DANS TOUTES LES BONNES PHARMACIES
ALLEZ-Y ENFANTS DE LA PATRIE!
SD
FINI LE RACISME GRACE AUX BOULES QUIES
REMBOURSÉ PAR LA SÉCURITÉ SOCIALE
GOTLIB - ALEXIS

LA-LI-LA
TRA-LI-LA
TRO-LO-LO
TROU-LU-LU
TRI-LA-LO
TRA-LI
PFFFOUUUU
HI HI
HOU
HYARK
HYARK
POUÈT
POUÈT
PFFOOUUU
HYARK
HOUARK
HARK
HYARK
Gotlib